

# CAMPEONATO AUTONÓMICO PRINT ORIENTACIÓN

## Urbanización La Marina "San Fulgencio"

10:00h. - Carrera de Media Distancia  
15:00h. - C.A.S.

Más información:  
[clubosantjoan.com](http://clubosantjoan.com)  
[clubosanjoan@gmail.com](mailto:clubosanjoan@gmail.com)  
[fedocv.org](http://fedocv.org)



8 NOVIEMBRE 2015

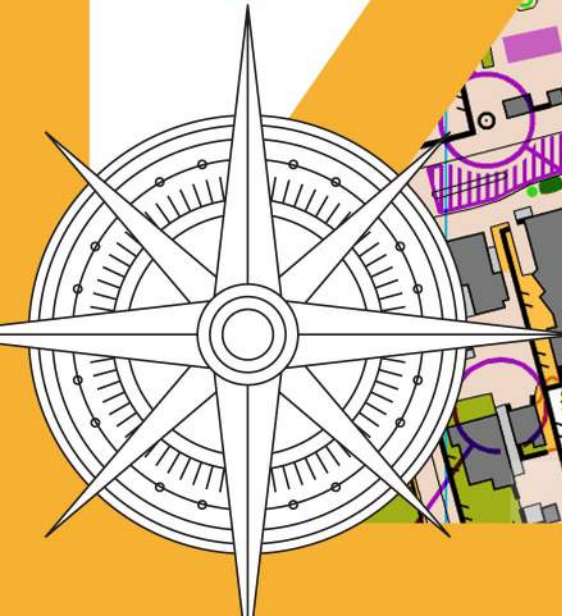

## PROGRAMA

Domingo día 8 de Noviembre de 2015

**9:00** Apertura del centro de competición

**10:00** Salida de los primeros corredores de la 7ª LACV Distancia Media

Cierre de meta 7ª LACV Media Distancia 75 minutos según normativa FEDOCV

**15:00** Salida de los primeros corredores del C.A.S

Cierre de meta del C.A.S 45 minutos según normativa FEDOCV

**17:15** Entrega de Trofeos C.A.S

## INSCRIPCIONES

### CATEGORIAS:

Marcadas por FEDOCV: H/D-Alevín, H/D-Infantil, H/D-Cadete, H/D-Junior, H/D-Élite, H/D-35, H/D-45, H/D-55.

Amarillo, Naranja, Rojo, X-12, H/D Senior A, H/D Senior B, tendrán sus recorridos y puntuarán para la séptima y octava prueba de Liga de la Comunidad Valenciana, pero no podrán optar al Campeonato Autonómico de Sprint.

### MODO DE INSCRIPCIÓN

La inscripción a las dos pruebas que organizamos el día 8 de noviembre se realiza mediante dos eventos diferentes en el sistema OrienteeringOnline, a los que puede acceder mediante los siguientes enlaces:

- [7ª LACV 2015 Distancia Media - Urb. La Marina San Fulgencio \(Alicante\)](#)
- [8ª LACV 2015 Campeonato Autonómico de Sprint - Urb. La Marina San Fulgencio \(Alicante\)](#)

El Club Orientación Sant Joan d'Alacant bonificará la cuota de inscripción de los corredores que se inscriban en las dos pruebas. Ver tabla de precios mas abajo.

Se debe tener especial atención a los siguientes aspectos a la hora de realizar las inscripciones:

- La categoría de inscripción puede ser diferente en cada una de las pruebas.
- Es posible inscribirse a una sólo de de las pruebas, en cuyo caso no existirá la bonificación antes mencionada.
- Debe seleccionar la categoría correspondiente en cada evento al que se inscriba (columna categoría). La columna "Tipo de licencia" se utiliza para que el sistema calcule correctamente los precios de inscripción.
- En la columna "Bonificación (Sprint+Media)" de cada uno de los formularios de inscripción debe seleccionar la opción adecuada para que el sistema calcule correctamente la bonificación.
- El hecho de seleccionar alguna de las opciones del "Sí..." en la columna " Bonificación (Sprint+Media)" no implica que el corredor estará inscrito en las dos pruebas. El corredor estará inscrito en las dos pruebas, sólo si se inscribe en cada una de los dos formularios (LACV 07-Media distancia y LACV 08-Campeonato Autonómico de Sprint).
- Si se alquila pinza y se participa en las dos pruebas, seleccionar la opción "Si..." correspondiente a la edad, en uno sólo de los dos formularios de inscripción (Media o Sprint). En el otro formulario seleccionar la opción "Alquilada en la inscripción de ...".
- Para los corredores sin licencia es imprescindible que indiquen su "Año de nacimiento" y su nº de DNI. Si no se hace así, no podrán participar en la prueba o pruebas seleccionadas.
-



## PLAZO DE INSCRIPCIÓN

El plazo de inscripción se cerrará a las 23:59 h del martes 3 de noviembre de 2015 (martes anterior a la prueba).

Una vez finalizado el plazo de inscripción, el sistema se bloqueará para impedir cualquier tipo de cambio en ambas pruebas. Si algún club o algún corredor independiente necesita realizar algún cambio en la inscripción, deberá solicitarlo por correo electrónico a la dirección:

[inscripciones.clubosantjoan@gmail.com](mailto:inscripciones.clubosantjoan@gmail.com)

antes de las 23:59 h del jueves 5 de noviembre de 2015 e indicando de modo imprescindible:

- El nombre del club
- El nombre del corredor y la categoría para el que se solicita el cambio
- La prueba para la que se solicita el cambio (Media distancia y/o Sprint)
- El cambio solicitado
- El motivo del cambio

Fuera del plazo indicado, cualquier cambio deberá ser aprobado por el director de la prueba. Para la prueba de Sprint (LACV 08 - Campeonato autonómico de Sprint) no será posible bajo ningún concepto realizar cambios de categoría una vez se hayan publicado las horas de salida.

Para ambas pruebas (Media distancia y Sprint) será posible realizar inscripciones el mismo día de la prueba si existen horas de salida y mapas disponibles, pagando un recargo de 2€ adicionales al precio de la inscripción. Además, para participar como corredor federado será necesario presentar la licencia FEDO correspondiente.

## PAGO DE LAS CUOTAS DE INSCRIPCIÓN:

El pago de las cuotas de inscripción se realiza mediante transferencia bancaria al siguiente número de cuenta que proporcionamos en formato "CCC" y en formato "IBAN":

- **CCC: 2038 9619 31 6000094898**
- **IBAN: ES39 2038 9619 3160 0009 4898**

Cada **club** deberá realizar una transferencia bancaria por el valor correspondiente a las cuotas de inscripción de sus corredores en de las dos pruebas (Media + Sprint), indicando en el concepto de la transferencia "Nombre del club" y el texto "cuota LACV 7 y 8".

Cada **corredor independiente** deberá realizar una transferencia bancaria por el valor correspondiente a las cuotas de inscripción de las dos pruebas (Media + Sprint), indicando en el concepto de la transferencia "Nombre y apellidos del corredor" y el texto "LACV 7 y 8".

La transferencia bancaria deberá realizarse también en el mismo plazo establecido para la inscripción y debe enviarse el justificante bancario por correo electrónico a la dirección:

[tesoreria@clubosantjoan.com](mailto:tesoreria@clubosantjoan.com)

## PRECIOS DE INSCRIPCIÓN

|                       |   | CON LICENCIA |              | SIN LICENCIA |              |
|-----------------------|---|--------------|--------------|--------------|--------------|
|                       |   | Una carrera  | Dos carreras | Una carrera  | Dos carreras |
| CATEGORÍAS OFICIALES  | Nacidos entre 1999 -2007                                | 0,00 €       | 0,00 €       | --           | ---          |
|                       | Nacidos entre 1995 -1998                                | 4,00 €       | 5,00 €       | 7,00 €       | 11,00 €      |
|                       | Nacidos en 1994 y años anteriores                       | 7,00 €       | 11,00 €      | 10,00 €      | 17,00 €      |
| CUOTA FAMILIAR        | Padres + hijos (menores de 21 años). Todos con Licencia | 14,00 €      | 22,00 €      | ---          | ---          |
| CATEGORIAS INICIACIÓN | Open Amarillo   | 2,00 €       | 3,00 €       | 7,00 €       | 11,00 €      |
|                       | Open Naranja  | 7,00 €       | 11,00 €      | 10,00 €      | 17,00 €      |
|                       | Open Rojo   | 7,00 €       | 11,00 €      | 10,00 €      | 17,00 €      |

## SISTEMA DE CRONOMETRAJE:

El cronometraje se regulara con el sistema SportIdent para todas las categorías. Los que no dispongan de Pinza electrónica se le asignará una (2€ alquiler, gratuita para menores de 16 años). El Alquiler de la pinza electrónica es de 2€ independientemente de que se participe en una o en las dos pruebas (Media y Sprint).

Para recoger la pinza alquilada el día de la prueba será necesario el depósito del Documento nacional de identidad o una fianza de 33€ por cada pinza retirada, y dejar un número de teléfono de contacto.

## HORAS DE SALIDA:

La adjudicación de las horas de salida será por sorteo aleatorio y siguiendo las normas FEDOCV. Estarán publicadas en la web de la Federación el viernes día 6 de noviembre.

Como norma general, no se admitirán solicitudes de hora de salida (pronto o tarde). Bajo circunstancias excepcionales y sólo para la prueba de Media distancia (nunca en el Sprint) se atenderán peticiones de hora de salida (tarde o pronto). Estas circunstancias atenderán a casos como la participación de niños acompañados por corredores que participan también en la prueba. Se ruega hacer un buen uso de estas peticiones para que puedan ser atendidas las que se consideren que realmente son necesarias.

El plazo de peticiones de horas de salida será hasta las 23:59 h del jueves 5 de noviembre de 2015

Estas peticiones deben solicitarse a través del siguiente formulario:

[https://docs.google.com/forms/d/1aUb8R-vvHqXZv5keKaoLhzK5ZDAnxX5iQ7hyi7v9QDI/viewform?usp=send\\_form](https://docs.google.com/forms/d/1aUb8R-vvHqXZv5keKaoLhzK5ZDAnxX5iQ7hyi7v9QDI/viewform?usp=send_form)

En este otro enlace es posible ver las peticiones de hora de salida recibidas:

[https://docs.google.com/spreadsheets/d/1EEJqB7JJ1G1QphHZ\\_gjxfIHlqubwEXLykpc\\_od2PZVE/pubhtml?gid=0&single=true](https://docs.google.com/spreadsheets/d/1EEJqB7JJ1G1QphHZ_gjxfIHlqubwEXLykpc_od2PZVE/pubhtml?gid=0&single=true)

## INFORMACIÓN TÉCNICA

### DISTANCIA MEDIA

**BARRANCO de la MARINA:** La zona de la media distancia son dos barrancos que confluyen unida a una antigua zona del mapa de "El Molar" no usada y revisada. El barranco tiene zonas de vegetación impenetrable, áreas de pino y zonas abiertas con microrelieve. La zona de "El Molar" es de pino bajo y multitud de hoyos. el desnivel es moderado salvo en las laderas del barranco donde la velocidad de carrera disminuirá considerablemente. El suelo es



pedregoso y hay maleza baja por lo que se recomienda el uso de vendaje para proteger los tobillos y calcetas o polainas. El mapa esta realizado con la normativa **ISOM 2000 y equidistancia 5m.**



## 7ª LACV Media Distancia

|    | Distancia | Desnivel | Nº<br>Controles | CATEGORIAS |          |          |         | Escala |
|----|-----------|----------|-----------------|------------|----------|----------|---------|--------|
| R1 | 1,700 Km  | 50 m.    | 10              | H-Alevín   | D-Alevín | Amarillo | X-12    | 1=5000 |
| R2 | 2,000 Km  | 75 m.    | 12              | D-Infantil | D-55     | Naranja  |         | 1=7500 |
| R3 | 1,900 Km  | 85 m.    | 11              | H-Infantil | D-Cadete | D-45     | D-Sen/B | 1=7500 |
| R4 | 1,900 Km  | 75 m.    | 13              | H-55       | H-Sen/B  | Rojo     |         | 1=7500 |
| R5 | 2,400 Km  | 80 m.    | 12              | D-Junior   | D-35     |          |         | 1=7500 |
| R6 | 2,700 Km  | 105 m.   | 16              | D-Sen A    | H-cadete | H-45     |         | 1=7500 |
| R7 | 3,900 Km  | 110 m.   | 15              | H-Junior   | H-Sen/A  |          |         | 1=7500 |
| R8 | 4,100 Km  | 140 m.   | 15              | D-Élite    | H-35     |          |         | 1=7500 |
| R9 | 5,200 Km  | 160 m.   | 20              | H-Élite    |          |          |         | 1=7500 |

## CAMPEONATO AUTONÓMICO SPRINT

URBANIZACIÓN LA MARINA: El CAS 2015 se disputará por la urbanización la Marina en San Fulgencio, el área esta compuesta por urbanizaciones de chalets con zonas ajardinadas comunes y algún parque de bosque. Estas zonas son irregulares y de calles estrechas que forman pequeños laberintos. Algunas calles son de poco mas de 1m de ancho, estas han tenido que ser exageradas para hacer el mapa legible. La zona de la carrera está situada en



un gran espolón, el desnivel en general no es duro, pero hay alguna calle empinada, que junto con la lectura detallada que necesita el mapa no dejaran que sea una carrera rapidísima. La normativa usada para este mapa es **ISSOM 2007 y equidistancia 2,5m.**



### C.A.SPRINT

|    | Distancia | Desnivel | Nº Controles | CATEGORIAS |          |          |         | Escala |
|----|-----------|----------|--------------|------------|----------|----------|---------|--------|
| R1 | 1,000 Km  | 20 m.    | 9            | H-Alevín   | D-Alevín | Amarillo | X-12    | 1=3000 |
| R2 | 1,300 Km  | 20 m.    | 10           | D-Infantil | D-55     | Naranja  |         | 1=4000 |
| R3 | 1,200 Km  | 20 m.    | 9            | H-Infantil | D-Cadete | D-45     | D-Sen/B | 1=4000 |
| R4 | 1,400 Km  | 20 m.    | 11           | H-55       | H-Sen/B  | Rojo     |         | 1=4000 |
| R5 | 1,600 Km  | 25 m.    | 13           | D-Junior   | D-35     |          |         | 1=4000 |
| R6 | 2,100 Km  | 35 m.    | 12           | D-Sen A    | H-cadete | H-45     |         | 1=4000 |
| R7 | 2,100 Km  | 40 m.    | 13           | H-Junior   | H-Sen/A  |          |         | 1=4000 |
| R8 | 2,200 Km  | 40 m.    | 14           | D-Élite    | H-35     |          |         | 1=4000 |
| R9 | 2,900 Km  | 50 m.    | 16           | H-Élite    |          |          |         | 1=5000 |

## TRÁFICO

En el Campeonato Autonómico Sprint el tráfico no estará cerrado, hay una zona de paso común para todos que estará controlada, el resto de calles aunque pasan pocos coches debemos prestar atención.

## CUARENTENA

**No habrá cuarentena.** La zona de meta es común para las dos carreras y está junto al aparcamiento. A partir de las 14:00 se empezarán a colocar controles para el C.A.S. por lo que se pide JUEGO LIMPIO, se puede acceder por las calles anchas hasta llegar al aparcamiento sin encontrarse con ningún control.

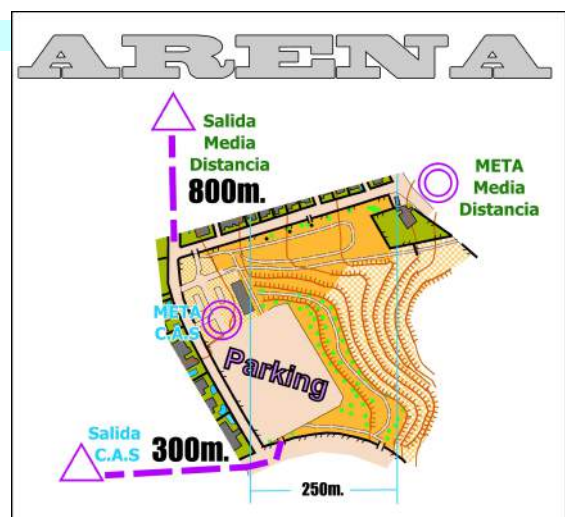

## LOCALIZACIÓN

Desde la N-332 en el punto kilométrico 78 tomar la salida "LA MARINA – URBANIZACION" llegar a la rotonda y tomar la primera salida hacia URBANIZACION



**PINCHA EL SIGUIENTE ENLACE PARA VER EN GOOGLE MAPS**

<https://www.google.com/maps/d/edit?mid=zAy9gW54CSdA.krXu0OB2963Q>

